GEMEINDE ZEITUNG

HARINGSEE // FUCHSENBIGL // STRAUDORF

2. SONDERAUSGABE

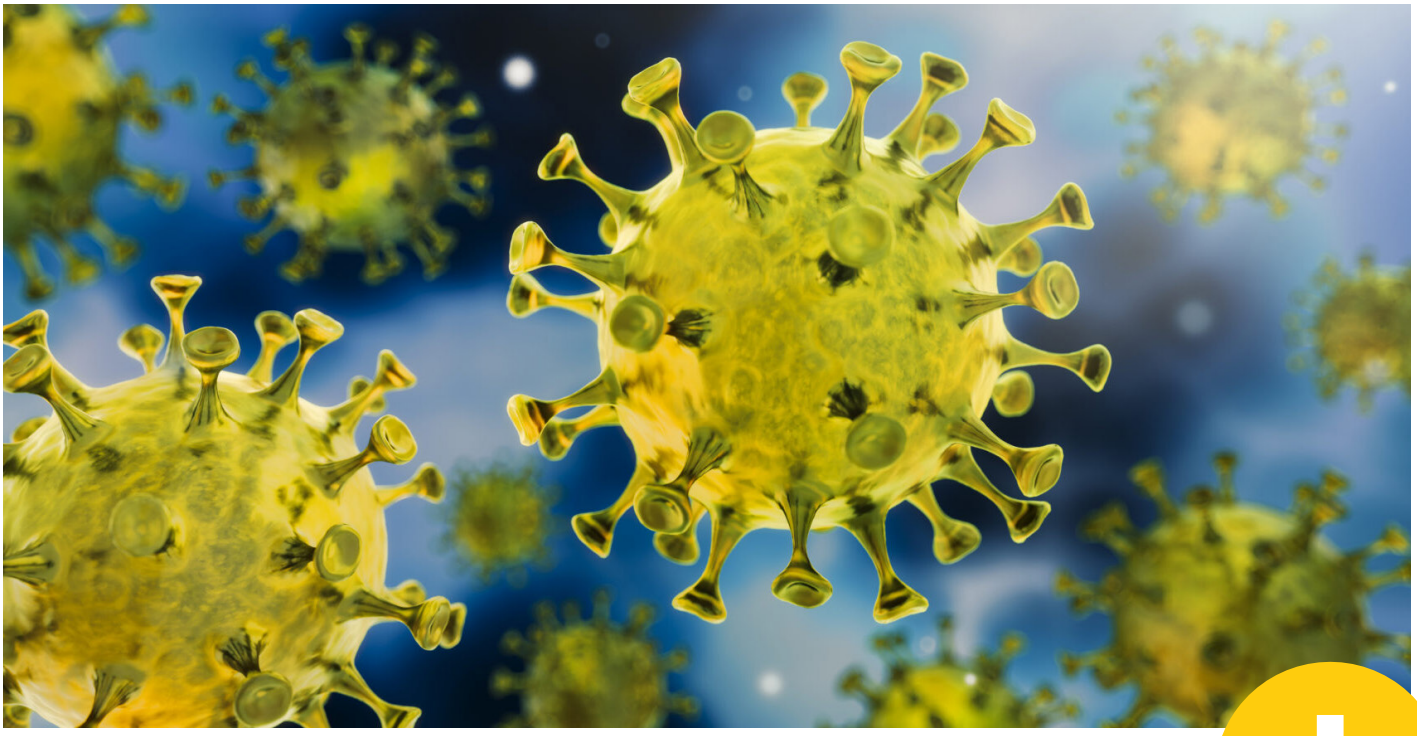

WICHTIGE 24-STUNDEN-HOTLINES

… für allgemeine Informationen (AGES): **0800 555 621**

… bei Verdacht auf Erkrankung (Gesundheitsberatung): **1450**

Bei Symptomen (Fieber, Husten, Kurzatmigkeit) bleiben Sie bitte zuhause und kontaktieren Sie den Rettungsdienst oder die Gesundheitsberatung telefonisch. Danke!

2. SONDERAUSGABE: CORONAVIRUS

Anlassbezogen und aufgrund des **Beschlusses der Bundesregierung vom 15. März 2020** möchten wir Sie über die weiteren ab sofort gültigen **Maßnahmen** informieren. Weitere aktuelle Informationen auf **www.haringsee.at** oder **www.ages.at/coronavirus**

Gemeinde Haringsee // Kirchengasse 23, 2286 Haringsee **/** +43 (0) 2214 84 004 **/** gemeinde@haringsee.at **/** Kennzahl 30825 **/ www.haringsee.at**

Weitere Maßnahmen

Anlassbezogen und aufgrund des Beschlusses der Bundesregierung vom 15. März 2020 möchten wir Sie über weitere ab sofort gültige Maßnahmen informieren. Bitte achten Sie außerdem auf weitere kurzfristige Hinweise der Regierung und Aufrufe durch die Fernseh- und Radiosender des ORFs, um immer die aktuellen Regelungen zu kennen.

ERREICHBARKEIT DES GEMEINDEAMTS

Ab 16. März 2020 ist der Parteienverkehr am Gemeindeamt auf das notwendigste Ausmaß beschränkt. Wir ersuchen daher um Verständnis, dass Sie ab Montag nur mehr telefonisch oder per E-Mail mit uns in Kontakt treten können.

Gemeindeamt: 02214/84004
E-Mail: gemeinde@haringsee.at
Bürgermeister: 0664/18 44 300
E-Mail: buergermeister@haringsee.at

EINSCHRÄNKUNG ALLER SOZIALEN KONTAKTE

Generell sind sämtliche Gruppenbildungen und Personenansammlungen bis auf Widerruf zu unterlassen.

FREIZEITANLAGEN

Sämtliche Spiel- und Sportplätze sind geschlossen und dürfen bis auf Widerruf nicht benützt werden. Auch der Turnsaal der Volksschule ist ab Montag 16. März 2020 für die Benützung außerhalb des Schulbedarfes bis auf Widerruf gesperrt..

MUSIKSCHULE

Ab Montag, den 16. März 2020 bis vorläufig Freitag, den 3. April 2020 ist der Unterrichtsbetrieb geschlossen.

SCHULEN, KINDERGARTEN & KLEINKINDERGRUPPE

Im Bereich der Kinderbetreuung kommen die von der Bundesregierung beschlossenen Maßnahmen zur Anwendung. Inhaltliche Fragen zum jeweiligen Betreuungsumfang richten Sie bitte an Lehrpersonal bzw. Pädagogen.

24-STUNDEN-BETREUUNG

Aufgrund der Schließung der Grenzen zu unseren östlichen Nachbarn wird dringend empfohlen, bei derzeitiger Inanspruchnahme einer 24-Stunden-Betreuung mit dem anwesenden Pflegepersonal bzw. der jeweiligen Vermittlungsagentur Kontakt aufzunehmen, um die weitere Betreuung sicherzustellen.

ESSEN AUF RÄDER

Trotz Schließung der Gasthäuser können wir nach Rückfragen bei den Gastwirten für die kommende Woche das Angebot „Essen auf Räder“ für unsere SeniorInnen weiterhin aufrechterhalten. Über Änderungen werden Sie informiert.

VERANSTALTUNGSRÄUME

Der Dorfgemeinschaftsraum in Straudorf und der Veranstaltungsraum in Fuchsenbigl sind ab sofort für private Veranstaltungen bis auf weiteres gesperrt.

VEREINSLEBEN

Es ergeht das eindringliche Ersuchen an alle Vereine möglichst alle Vereinstreffen und -aktivitäten (sinngemäß für die Feuerwehren) bis auf Widerruf auf das allernötigste Maß zu beschränken.

BAUSCHUTTDEPONIE

Das Areal der Bauschuttdeponie ist ab sofort bis auf Widerruf für alle Sperrmüll & Problemstoffsammlungen sowie für Gras- und Grünschnittübernahme gesperrt.

BAUVERHANDLUNGEN

Aus gegebenem Anlass wurde die Gemeinde Haringsee vom Gebietsbauamt Korneuburg in Kenntnis gesetzt, dass die für Donnerstag, 19. März 2020, geplanten Lokalaugenscheine nicht stattfinden. Betroffene Bauwerber und Beteiligte werden gesondert schriftlich informiert.

LIEFERANGEBOT DES GH WERNHART-LANGER

Das Gasthaus Langer bietet bis auf Widerruf ein Koch- und Lieferservice von Speisen für die gesamte Großgemeinde Haringsee an. Bitte kontaktieren Sie hierfür Herrn Langer unter *0676/40 32 789*

ÄRZTLICHE VERSORGUNG

Auf der folgenden Seite entnehmen Sie die Informationen des Gemeindearztes Dr. Frank Werny. Wenn Sie Patient eines anderen Hausarztes sind, erkundigen Sie sich bitte über die jeweils geplanten Maßnahmen bzw. Vorgehensweisen.

Information des Gemeindearztes Dr. Frank Werny, Stand 16. März 2020

Die Ordination in Haringsee ist bis auf weiters geschlossen und der Patientenverkehr in der Ordination Lassee ist nur mehr für *Notfälle* und nach telefonischer Anmeldung möglich.

Bitte beachten Sie: Wir bearbeiten derzeit *keine* Vorsorgeuntersuchungen, Verordnungen für Therapien, Kuranträge, Infusionen (nur ausgewählte Fälle auf Anfrage), Blutabnahmen (nur Notfälle), MK-Untersuchungen, Befundbesprechungen, sämtliche Routinekontrollen.

VISITEN, KRANKENTRANSPORT & KRANKMELDUNGEN

Visiten finden aktuell nur für Notfälle nach Absprache und nach telefonischer Voranmeldung statt. Krankentransporte sind ab sofort bewilligungsfrei und Krankmeldungen können auch telefonisch erfolgen.

Falls Sie unsicher sind – bitte anrufen!

DAUERMEDIKAMENTE

Dauermedikamente werden ab sofort nur mehr telefonisch oder schriftlich abgegeben. Sie haben folgende Möglichkeiten:

1. Telefonische Bestellung ausnahmslos Montag bis Freitag von 8 bis 11.30 Uhr unter der Nummer *02213/34588.*

2. Schriftliche Bestellung mit Bestellschein (siehe unten) oder Zettel mit Angabe von Name, Adresse, SVNR, Datum, Telefonnummer, Bestellung (Medikament, Anzahl). Sie können uns auch die Abschnitte der Medikamentenpackungen anheften und die Stückanzahl vermerken. Den Bestellschein werfen Sie bitte in den Postkasten der Ordination Lassee.

3. Bestellung per E-Mail mit Angabe aller Daten wie bei schriftlicher Bestellung an *ordination@werny.at* – wenn dieses Postfach voll sein sollte, senden Sie Ihre Bestellung bitte an *manuela.werny@aon.at*

Die Bewilligungspflicht für Medikamente, die bereits über einen längeren Zeitraum eingenommen werden, fällt und Medikamente können für drei Monate ausgegeben werden. Bei Medikamenten, die neu verordnet werden, muss mit dem Arzt eine Kommunikation stattfinden.

Die Auslieferung der Medikamente an Patienten der Risikogruppe in der Gemeinde Haringsee erfolgt bei Bedarf und bis auf Widerruf über einen Botendienst der Gemeinde jeweils am Dienstag und am Donnerstag. Wir bitten um telefonische Bekanntgabe und um Barzahlung an den Boten. *(1 × Rezeptgebühr 6,30 Euro)*

Alle anderen Patienten können ihre Medikamente je nach Verfügbarkeit von Montag bis Freitag von jeweils 8 bis 12 Uhr beim Eingang der Ordination Lassee abholen. Wir bitten Sie auch hier das Bargeld so genau wie möglich vorzubereiten. *(1 × Rezeptgebühr 6,30 Euro)*

Bestellschein

Bestellung für Medikamente vom ..... (Datum)

Zuname: ..... Vorname: .....

SVNR: ..... Telefonnummer: .....

Name des Medikaments: .....

Stück/Anzahl: ..... Pkg. Größe: .....

Sie können uns auch Abschnitte der Medikamentenpackungen anheften und die Stückanzahl vermerken.

So schützen wir uns:

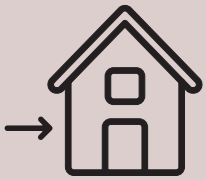

Bleib zu Hause!

Regelmäßig Hände waschen!

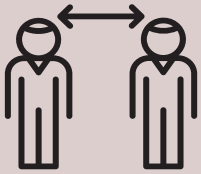

Abstand halten!

In Ellenbogen niesen und husten!

Sozialkontakte vermeiden!

Nicht Händeschütteln!

Nicht ins Gesicht greifen!

Schau auf dich, schau auf mich.

So schützen wir uns:

Halte dich an die empfohlenen Maßnahmen und schütze damit dich selbst – ebenso wie deine Mitmenschen.
Gemeinsam verhindern wir Ansteckungen und eine Überlastung des Gesundheitssystems. **#schauaufdich**

Bundesregierung

Eine Initiative von:

ÖSTERREICHISCHES ROTES KREUZ

Aus Liebe zum Menschen.

Eigentümer, Herausgeber & Verleger: Gemeinde Haringsee, Kirchengasse 23, 2286 Haringsee. *Für den Inhalt verantwortlich:* Bgm Roman Sigmund (02214 / 840 04, gemeinde@haringsee.at, www.haringsee.at). *Redaktion & Produktion:* Roman Sigmund, Elke Kamlander, Mag. (FH) Mathias Wald. *Gestaltung:* Katrin Habernek BA. *Druck:* Gemeinde Haringsee, Kirchengasse 23, 2286 Haringsee. Es wird darauf hingewiesen, dass alle Angaben trotz sorgfältiger Bearbeitung ohne Gewähr erfolgen und eine Haftung für die Richtigkeit der Angaben ausgeschlossen ist. Die Meinungen und Aussagen in den Berichten sind jene der Autoren und beanspruchen Ihrerseits nicht den Status der Allgemeinheit.